



Karta från Norrköpings kommun

Antal boende i området 2023 **1 089 personer**

9 nyfödda år 2023

Befolkning efter ålder och kön 2023

Ålder	Män	Kvinnor	Totalt	Andel (%)
0 år - 5 år	40	44	84	7,7
6 år - 15 år	59	74	133	12,2
16 år - 19 år	22	32	54	5,0
20 år - 24 år	22	16	38	3,5
25 år - 34 år	57	68	125	11,5
35 år - 54 år	140	137	277	25,4
55 år - 64 år	77	78	155	14,2
65 år - 79 år	89	84	173	15,9
80 år och äldre	31	19	50	4,6
Total folkmängd	537	552	1 089	100

Avser 31 dec 2023

Antal hushåll i området

därav med hemmaboende barn

434 stycken

39,9 %

Antal flyttningar till och från området år 2023

Till/Från	In	Ut	Netto
Övriga områden inom Norrköping	80	76	4
Övriga Sverige
Utlandet
Summa	119	114	5

Not: Netto är skillnaden mellan in- och utflyttning

Folkmängd 2016-2023

År	Antal
2016	1 042
2017	1 068
2018	1 065
2019	1 083
2020	1 064
2021	1 078
2022	1 080
2023	1 089

Avser 31 dec respektive år

Befolkningsutveckling 2016-2023

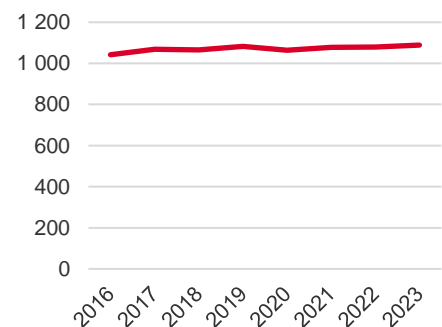

Källa: Statistiska centralbyrån om inget annat anges

Not: ... innebär att uppgift inte kan lämnas på grund av få individer

Befolkningens köns- och åldersfördelning 2023

Ålder

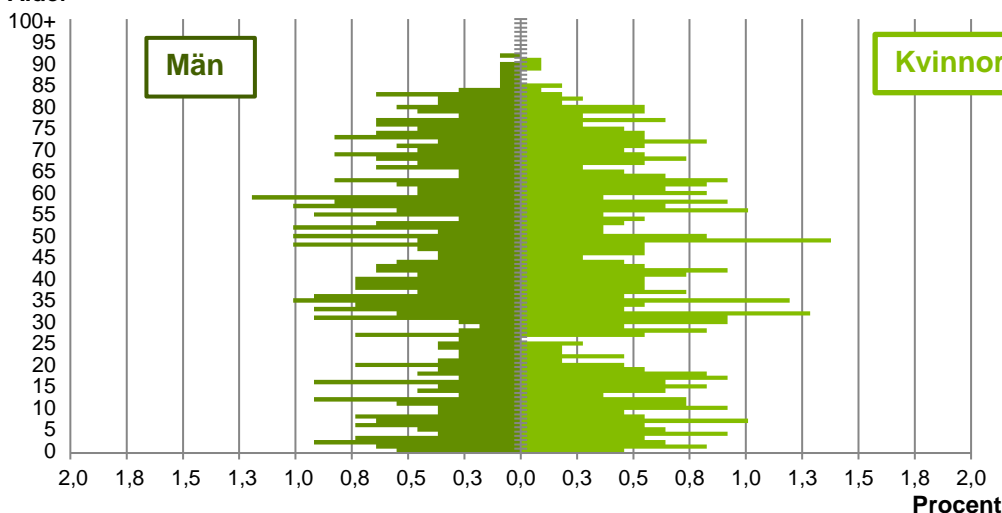

41,9
Medelåldern
år 2023

Antal arbetstillfällen
inom området år 2022

1 129

Avser 31 dec 2023

Registrerat födelseland för folkbokförd befolkning i området

Födelseland	Antal	Andel (%)
Födda i Sverige	1 035	95,0
Födda i övriga Norden	11	1,0
Övriga länder inkl okänt	43	3,9
Total	1 089	100

Avser 31 dec 2023

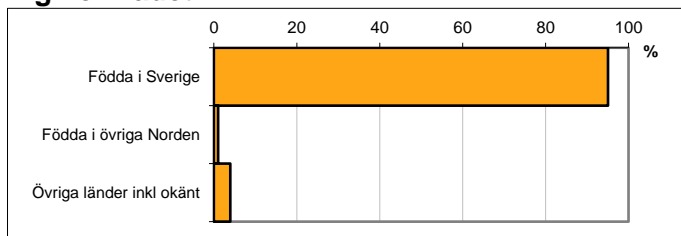

Högsta genomförda utbildningsnivån för befolkning 20-64 år

Högsta utbildning	Antal	Andel (%)
Förgymnasial utb	51	8,5
Gymnasial utb	298	49,4
Eftergymnasial utb	248	41,1
Uppgift saknas	6	1,0
Total	603	100

Avser 31 dec 2023

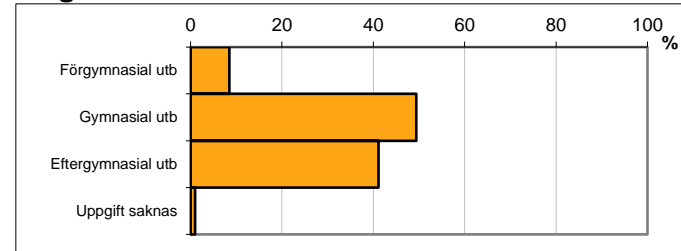

Antal och andel (%) av befolkning 20-64 år som förvärsarbetar

Sysselsättning	Antal	Andel (%)
Förvärsarbetande män	268	91,8
Förvärsarbetande kvinnor	242	85,5
Båda könen	510	88,7

Avser år 2022

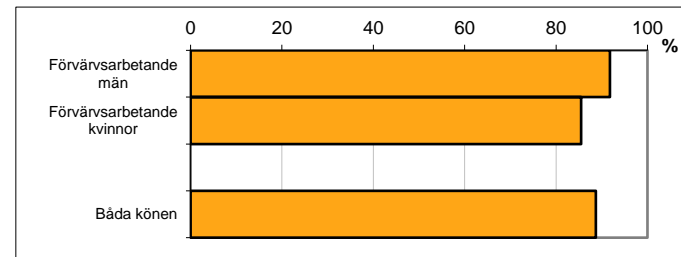

Befolkningen 20-64 år efter sammanräknad förvärsinkomst (SEK)

Kön	Antal	Median
Män	292	426 100
Kvinnor	283	327 200
Båda könen	575	370 000

Avser år 2022

Median för Norrköping, båda könen	352 000
-----------------------------------	---------

Förvärsinkomst:

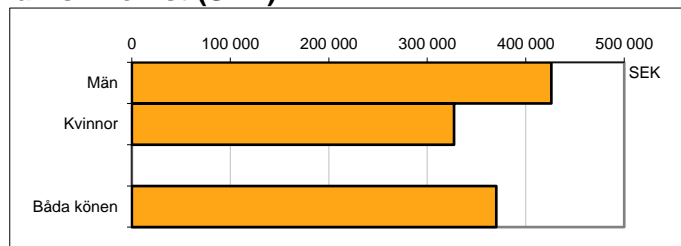

Summan av inkomst av tjänst och inkomst av näringsverksamhet. Den sammanräknade förvärsinkomsten består av de sammanlagda löpande skattepliktiga inkomsterna. I sammanräknad förvärsinkomst ingår inte inkomst av kapital.

Källa: Statistiska centralbyrån om inget annat anges

Not: ... innebär att uppgift inte kan lämnas på grund av få individer