

Till dig med barn i förskola och fritidshem

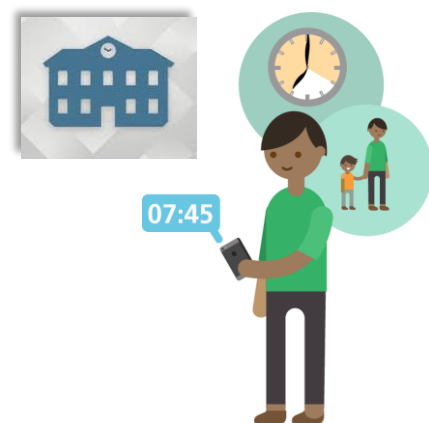

Meddela tillfälliga tider i appen IST Home Skola

Nu blir det enklare att anmäla när du ska lämna och hämta ditt barn. Från den 1 mars 2022 fyller du i tiderna i appen IST Home Skola. Behöver du tillfälligt ändra tiderna när ditt barn är på förskola eller fritidshem? Här berättar vi hur du ska göra.

Så här gör du:

- **Kalendern** finns på första sidan.
- Scrolla fram till **den dagen ändringen gäller**.
- Klicka på **barnet**.
- Välj **justera tid**.

| TORSDAG 22 OKT | | |
|----------------|-------|-------------|
| (HT) | Hugo | 07:00-15:30 |
| (HT) | Hanna | 06:30-16:00 |



Vill du bara ändra tid en dag?

- Fyll i **ny tid**.
- Välj **skicka in**.
- Bekräfta att du är du med **BankID**.

Justering av tid
Torsdag 22 Okt 2020

I din kommun måste justeringen göras senast 14 dagar i förväg och godkännas av förskolan.

| LÄMNA | HÄMTA |
|--------------|--------------|
| 06:00 | 14:30 |
| 06:15 | 14:45 |
| 06:30 | 15:00 |
| 06:45 | 15:15 |
| 07:00 | 15:30 |

ÅTERSTÄLL TID TILL SCHEMA JUSTERA FLERA DAGAR

AVBRYT SKICKA IN

Vill du ändra tid fler dagar i rad?

- Välj **start- och slutdatum**.
När slutdatum har passerat kommer tiderna som du meddelat tidigare att gälla igen.
- Klicka **fortsätt**.

Ange tidsperiod för den tillfälliga justeringen.

Tillfällig justering är en tidsbestämd ändring av det befintliga schemat. Ändringen har ett start- och slutdatum.

Tidigaste datum för ändring är 21 okt 2020.

Från och med **22 okt 2020**

Till och med **22 okt 2020**

AVBRYT FORTSÄTT

- Välj **barn**.
- Välj **tider** och **okej**.
- Klicka på **skicka in**.
- Bekräfta att du är du med **BankID**

Tillfällig justering av vistelseschema

Välj barn, ange tid och dag. Lämna blankt för dagar då vanliga schemat ska gälla.

HT +
Hanna Välj barn

19/10 20/10 21/10 22/10 23/10 24/10 25/10

Angivet 0 tim. +

Observera att tiderna måste godkännas av förskola/fritids innan det börjar gälla.

AVBRYT SKICKA IN

Har du frågor?

I första hand kan du fråga personalen. Du kan även få hjälp av Kontaktcenter på telefonnummer 011-15 00 00 eller via e-post: norrkoping.kommun@norrkoping.se
Besöksadress är Rosen, Trädgårdsgatan 21, 602 42 Norrköping.

Här finns vanliga frågor och svar om hur du använder appen IST Home Skola:

- Förskola: norrkoping.se/tiderforskola
- Fritidshem: norrkoping.se/tiderfritidshem