

# Till dig med barn i förskola och fritidshem

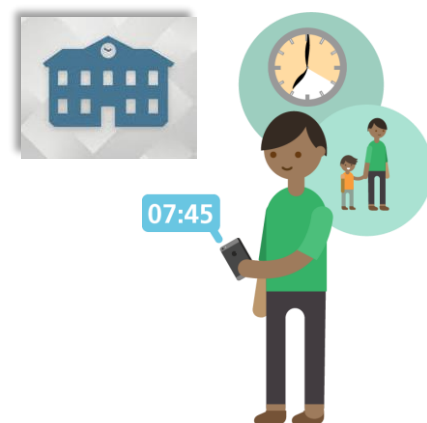

## Meddela tider för delad plats i appen IST Home Skola

Nu blir det enklare att anmäla när du ska lämna och hämta ditt barn.

Från den 1 mars 2022 fyller du i tiderna i en app.

Bor ditt barn ibland hos dig och ibland hos barnets andra vårdnadshavare?

Vi kallar det ”delad plats”. Ni får då varsin faktura. Här berättar vi hur du ska göra för att fylla i vilka tider ditt barn ska vara på förskola eller fritidshem.

### Så här gör du:

- Klicka på **plustecknet (skicka in)**.
- Välj **lämna in tider**.
- Fyll i ett **startdatum** för det nya schemat och klicka på **okej**.  
Välj ett datum när du har barnen hos dig.
- Välj **hur många veckor** du vill fylla i tider för.  
Har du samma schema varje vecka?  
Välj **1 vecka** så blir tiderna du anger återkommande.
- **Markera alla barn** som schemat ska gälla för.



#### Vilket datum ska schemat börja gälla?

Startdatum **Wed 07 Oct 2020**

Första veckan i schemat kommer att läggas under den vecka som startdatumet infaller.

AVBRYT

OKEJ

#### Hur många veckor vill du ange i schemat?

Schemat repeteras och börjar om efter antal angivna veckor.

**1 vecka**

Anger du till exempel två veckor, kommer schemat att repeteras och börja om när de två veckorna passerat. Läs mer om schema.

AVBRYT

OKEJ

#### Anmälan för vistelsetider

Anmälan gällande barns vistelse på förskola och fritids. Välj barn, ange tid och dag. Lämna blankt för dagar barn ej ska vara på plats.

**+**  
Välj barn

## När programmet meddelar att det är en delad plats:

Välj hur ni delar på tiden.

- **Varannan vecka?**
- **Två veckor växelvis?**
- **Byter ni mitt i veckan?**  
Välj **annan (skapa egen)**.

Kontrollera veckonummer så det blev rätt veckor.

Är det fel?

Välj avbryt och byt startdatum.

**Delat schema**

Det finns en till vårdnadshavare för Hanna. Vid gemensam veckovis vårdnad, ange fördelning nedan. Om inte, gå vidare med 'Annan (skapa egen)'

**Hur ser fördelningen ut mellan er?**

Varannan vecka ▼

Varannan vecka

Två veckor växelvis

Annan (skapa egen)

**Delat schema**

Det finns en till vårdnadshavare för Hanna. Vid gemensam veckovis vårdnad, ange fördelning nedan. Om inte, gå vidare med 'Annan (skapa egen)'

**Hur ser fördelningen ut mellan er?**

Varannan vecka ▼

**Detta är dina veckor**

42, 44, 46, 48, 50 o.s.v...

AVBRYT
OKEJ

- **Välj veckodag.**  
Du kan välja flera samtidigt.
- **Välj tider och okej.**  
Du får se en översikt på schemat.
- **Välj skicka in.**
- Bekräfta att du är du med **BankID**.

**Ange vistelsetider**

LÄMNA	HÄMTA
06:30	16:00
06:45	15:15
07:00	15:30
07:15	15:45
07:30	16:00

**Markera de dagar denna tiden gäller**

MÅN TIS ONS TOR FRE LÖR SÖN

EXTRA TID PÅ DAG

RENSA TID FÖR DAG

OKEJ

**Anmälan för vistelsetider**

Anmälan gällande barns vistelse på förskola och fritids. Välj barn, ange tid och dag. Lämnat blankt för dagar barn ej ska vara på plats eller som schemaläggas av annan vårdnadshavare.

HT HT  
Hanna Hugo

VARANNAN VECKA

START 2020-11-16 1 VECKA

MÅN	TIS	ONS	TOR	FRE	LÖR	SÖN
08:00 16:00	08:00 16:00	08:00 16:00	08:00 16:00	08:00 16:00	+	+

Angivet 40 tim.  
Vecka: 47, 49, 51 o.s.v...

ANNAN VÅRDNADSHAVARE

Vecka: 48, 50, 52 o.s.v...

Observera att schemat måste godkännas av förskola/fritids innan det börjar gälla.

AVBRYT SKICKA IN

## Har du frågor?

I första hand kan du fråga personalen. Du kan även få hjälp av Kontaktcenter på telefonnummer 011-15 00 00 eller via e-post: [norrkoping.kommun@norrkoping.se](mailto:norrkoping.kommun@norrkoping.se)  
Besöksadress är Rosen, Trädgårdsgatan 21, 602 42 Norrköping.

Här finns vanliga frågor och svar om hur du använder appen IST Home Skola:

- Förskola: [norrkoping.se/tiderforskola](http://norrkoping.se/tiderforskola)
- Fritidshem: [norrkoping.se/tiderfritidshem](http://norrkoping.se/tiderfritidshem)